

EKSPERCI TECHNICZNO-MOTORYZACYJNI „RZECZOZNAWCY-PZM” SA

Rok założenia 1991

ODDZIAŁ WROCŁAW

Posiada wdrożony System Zarządzania Jakością ISO 9001:2000

50-020 Wrocław, ul. Piłsudskiego 74, tel./fax (71) 343 15 07, 344 14 12

www.rzeczoznawcy-pzm.pl e-mail: wroclaw@rzeczoznawcy-pzm.pl

Ekspertyzy wykonują rzeczoznawcy

STOWARZYSZENIA RZECZOZNAWCÓW SAMOCHODOWYCH-EKSPERTMOT

należącego do FIEA - Międzynarodowej Federacji Ekspertów Samochodowych

ISO
9001:2000



WYCENA Nr: WRZ-245/2023

z dnia: 2023/06/15

Wykonawca wyceny : mgr inż. Henryk Węglowski

Właściciel: Okręgowy Inspektorat Pracy PIP we Wrocławiu

Adres: ul. Zielonego Dębu 22, 51-621 Wrocław

Zadanie: Ocena stanu technicznego i określenie wartości rynkowej pojazdu

DANE IDENTYFIKACYJNE POJAZDU

Dane: [O] VI-2023

Marka: RENAULT

Rok produkcji: 2014

Model: Fluence MR'13

Wersja: Start 110

Nr rejestracyjny: DW 116VH

Rodzaj pojazdu: Samochód osobowy

VIN: VF1LZLC0552099836

Nr INFO-EKSPERT	031-07557
Data pierwszej rejestracji	2014/12/16
Data ważności badania technicznego	2023/12/09
Wskazanie drogomierza	215268 km
Okres eksploatacji pojazdu (14/12/16-23/06/15)	102 mies.
Kolor powłoki lakierowej, (rodzaj lakieru)	biały
Dop. masa całkowita	1747 kg*
Rodzaj nadwozia	sedan 4 drzwiowy
Jednostka napędowa	z zapłonem iskrowym (wtrysk)
Pojemność / Moc silnika	1598 ccm / 81kW (110KM)
Liczba cylindrów / Układ cylindrów / Liczba zaworów	4 / rzędowy / 16
Rodzaj skrzyni biegów	manualna
Rodzaj napędu	przedni (4x2)

WYPOSAŻENIE STANDARDOWE (2014.07-2015.02)

L.p.	Nazwa elementu wyposażenia	L.p.	Nazwa elementu wyposażenia
1	Fotel kierowcy z regulacją wysokości	15	Poduszki powietrzne boczne
2	Immobilizer	16	Przygotowanie do montażu autoalarmu
3	Klamki zewnętrzne w kolorze nadwozia	17	Radioodtwarzacz R-Plug&Radio
4	Klimatyzacja	18	Sygnalizacja niezapiętego pasa bezpieczeństwa kierowcy
5	Kolumna kierownicy regulowana	19	System dystrybucji siły hamowania elektroniczny EBD
6	Komputer pokładowy	20	System kontroli ciśnienia w oponach
7	Końcówka układu wydechowego chromowana	21	System stabilizacji toru jazdy ESC
8	Kurtyny powietrzne boczne	22	Szyby przednie regulowane elektrycznie
9	Lusterka zewnętrzne podgrzewane elektrycznie	23	Szyby tylne regulowane elektrycznie
10	Lusterka zewnętrzne regulowane elektrycznie	24	Światła hamowania awaryjnego
11	Lusterko wewnętrzne dwupozycyjne	25	Tarcze kół stalowe 15"
12	Mocowanie fotelika dziecięcego ISOFIX na tylnym siedzeniu	26	Wspomaganie układu kierowniczego zmienne elektryczne
13	Poduszka powietrzna kierowcy	27	Zamek centralny
14	Poduszka powietrzna pasażera z możliwością odłączenia	28	Zestaw naprawczy opon

L.p. Nazwa pakietu / elementu pakietu wyposażenia standardowego

- | | |
|---|--------------------------------------------|
| 1 | ABS + system wspomagania nagłego hamowania |
| | ABS - system zapobiegający blokowaniu kół |

Eksperci Techniczno-Motoryzacyjni "Rzeczoznawcy-PZM" SA z siedzibą w Warszawie, ul. Kochanowskiego 45/5, 01-864 Warszawa,

zarejestrowana przez Sąd Rejonowy dla m.st. Warszawy w Warszawie, XIII Wydział Gospodarczy Krajowego Rejestru Sądowego, KRS 000 002 8455; NIP: 526-020-44-40, wysokość kapitału zakładowego wynosi 507 250 złotych, kapitał zakładowy w całości opłacony.

- System wspomagania nagłego hamowania
- 2 Tempomat z ogranicznikiem prędkości
Ogranicznik prędkości
Tempomat
- 3 Zagłówki przednie i tylne 5 szt.
Zagłówki siedzeń tylnych 3 szt.
Zagłówki foteli przednich

WYPOSAŻENIE DODATKOWE

L.p.	Nazwa elementu wyposażenia	Wartość [PLN]
1	Światła p/mgielne przednie	115

OPIS ZAMONTOWANEGO W POJEŹDZIE OGUMIENIA

Koło	Marka, typ	Bieżnik [mm]	Zużycie [%]
Przednie lewe:	DUNLOP 205/65 R15 94H SP SPORT BLURESPONSE TL		50
Przednie prawe:	DUNLOP 205/65 R15 94H SP SPORT BLURESPONSE TL		50
Tylne lewe:	DUNLOP 205/65 R15 94H SP SPORT BLURESPONSE TL		50
Tylne prawe:	DUNLOP 205/65 R15 94H SP SPORT BLURESPONSE TL		50

OPISY DOTYCZĄCE POJAZDU

PODSTAWA OPINII

Opinia wykonana przez:

mgr inż. Henryka Węglowskiego Nr RS 000713
z listy Min. Transportu, Budownictwa i Gospodarki Morskiej
Rzeczoznawcy Techniki Samochodowej i Ruchu Drogowego, biegłego skarbowego

Opinia wykonana na podstawie:

- Zlecenia firmy Okręgowego Inspektoratu Pracy we Wrocławiu - Oddział w Legnicy
ul. Lotnicza 15 z dnia 15.06.2023
- Wyników przeprowadzonych oględzin pojazdu w dniu 15.06.2023 w Legnicy ul. Lotnicza 15
w obecności zleceniodawcy
- Przedstawionych do wglądu dokumentów:

Dowodu Rejestracyjnego Pojazdu serii DR/BAK numer 4821210 samochodu osobowego
marki Renault Fluence nr rej. DW 116VH o numerze identyfikacyjnym VIN
VF1LZLC0552099836 wydanego przez Prezydenta Wrocławia ul. G. Zapolskiej 4,
50-032 Wrocław na firmę Okręgowy Inspektorat Pracy PIP we Wrocławiu
ul. Zielonego Dębu 22, 51-621 Wrocław
- Instrukcji określania wartości pojazdów nr 1/2016 zatwierdzonej w dniu 17 maja 2016r. uchwałą
Zarządu Głównego do stosowania w Stowarzyszeniu Rzeczoznawców Techniki Samochodowej
i Ruchu Drogowego oraz w komputerowym systemie Info-Ekspert
- Komputerowego Systemu Info-Ekspert PSWR - obliczenia na bazie danych CD 06/2023
- Katalogów i materiałów źródłowych dostępnych na rynku
- Doświadczenia rzeczoznawcy

KOREKTY

WARTOŚĆ BAZOWA BRUTTO (109 mies.)	23 200 PLN
KOREKTA ZA WYPOSAŻENIE DODATKOWE	115 PLN

Wyposażenie pojazdu powoduje powiększenie wartości pojazdu, gdy jest wyposażeniem ponadstandardowym oraz jest sprawne, czyli zdolne do spełnienia swojej funkcji. Wielkość korekty wartości bazowej, związanej z wyposażeniem dodatkowym pojazdu została określona na podstawie udziału tego wyposażenia w wartości standardowo wyposażonego nowego pojazdu z uwzględnieniem amortyzacji pojazdu i zwiększonej amortyzacji jego wyposażenia.

KOREKTA ZA PIERWSZĄ REJESTRACJĘ	875 PLN
---------------------------------	---------

Korekta uwzględnia wpływ daty pierwszej rejestracji pojazdu (pierwszego dopuszczenia do ruchu po zakupieniu pojazdu nowego) na jego wartość. Przyjmuje się, że pojazd bazowy został zarejestrowany po raz pierwszy 2014/05/15. Pojazd wyceniany został zarejestrowany 7 miesięcy później, zatem jego okres eksploatacji jest krótszy od okresu eksploatacji pojazdu bazowego i stąd wynika dodatnia korekta wartości.

KOREKTA ZA PRZEBIEG	- 3 042 PLN
---------------------	-------------

Korekta uwzględnia wpływ przebiegu pojazdu na jego wartość. Wartość bazowa (skorygowana o wpływ pierwszej rejestracji) została określona dla przebiegu normatywnego 152 400 km. Zweryfikowany przebieg wycenianego pojazdu jest większy od normatywnego o 62 868 km. Powoduje to zastosowanie korekty wartości w wysokości -12,57%.

KOREKTY RÓŻNE	- 3 383 PLN
---------------	-------------

W tym:	[%]	Wart. [PLN]
Stan utrzymania i dbałość o pojazd	3,0	634
szczególne charakter eksploatacji	-10,0	-2 114
naprawy pojazdu	-9,0	-1 903
korekty		
- wcześniejsze naprawy -5%		
- konieczne naprawy pojazdu -4%		

KOMENTARZ

Do oględzin przedstawiono pojazd marki Renault Fluence nr rej. DW 116VH
Podczas badania stwierdzono :

NADWOZIE:

powłoka lakiernicza - widoczne lekkie porysowania na całej powierzchni nadwozia
pokrywa przednia - widoczne odpryski powłoki lakierniczej w części przedniej
widoczne ślady naprawy w części przedniej oraz tylnej prawej

WYPOSAŻENIE NADWOZIA:

zderzak tylny - porysowany

SILNIK Z OSPRZĘTEM:

ślady wycieków oleju przez uszczelnienia silnika
nadmierny luz w układzie tłokowo-korbowym
układ wydechowy skorodowany z perforacją

ZAWIESZENIE PRZEDNIE Z UKŁADEM KIEROWNICZYM:

kompletne i sprawne - wad ani usterek nie stwierdzono

ZAWIESZENIE TYLNE:

kompletne i sprawne - wad ani usterek nie stwierdzono

Uwagi:

Rok produkcji oraz data pierwszej rejestracji spisane na podstawie przedstawionych do wglądu dokumentów
Dopuszczalna masa całkowita pojazdu na podstawie tabliczki znamionowej oraz przedstawionych do wglądu dokumentów - 1747 kg

Wykonano zdjęcia - szt.12

Opinia wykonana w dwóch egzemplarzach

Wydając niniejszą ocenę techniczną, Oddział Spółki zastrzega się wraz z rzeczoznawcą, że nie bierze odpowiedzialności za wady ukryte przedmiotu oceny

Od niniejszej oceny przysługuje odwołanie do Zarządu Spółki za pośrednictwem Oddziału.

W przypadku konieczności wykonania oceny komisyjnej wymagana jest wpłata zaliczki w wysokości określonej przez Oddział wydający ocenę

Wartość rynkowa brutto wyżej zidentyfikowanego pojazdu, określona na dzień wykonania opinii wynosi:

17800 PLN

(słownie: siedemnaście tysięcy osiemset złotych)

w tym VAT (23,0%) 3328,46 PLN

Wartość określono na podstawie:

- notowań wartości rynkowych z bazy pojazdów "Komputerowego Systemu INFO-EKSPERT" na VI-2023 zaakceptowanych przez wykonawcę opinii,
- korekt mających wpływ na wartość pojazdu.

PIECZĘĆ

EKSPERCI TECHNICZNO-MOTORYZACYJNI
"RZECZOZNAWCY PZM"
Spółka Akcyjna
O/WROCŁAW, 59-220 FILIA LEGNICA
ul. Słubicka 7
tel./fax 76-8629-667

RZECZOZNAWCA

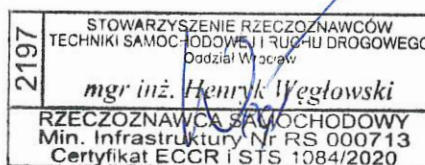

Marka: RENAULT

Rok produkcji: 2014

Model: Fluence MR`13

Wersja: Start 110

Nr rejestracyjny: DW 116VH

Rodzaj pojazdu: Samochód osobowy



WRZ-245/2023



WRZ-245/2023



WRZ-245/2023



WRZ-245/2023



WRZ-245/2023



WRZ-245/2023



WRZ-245/2023

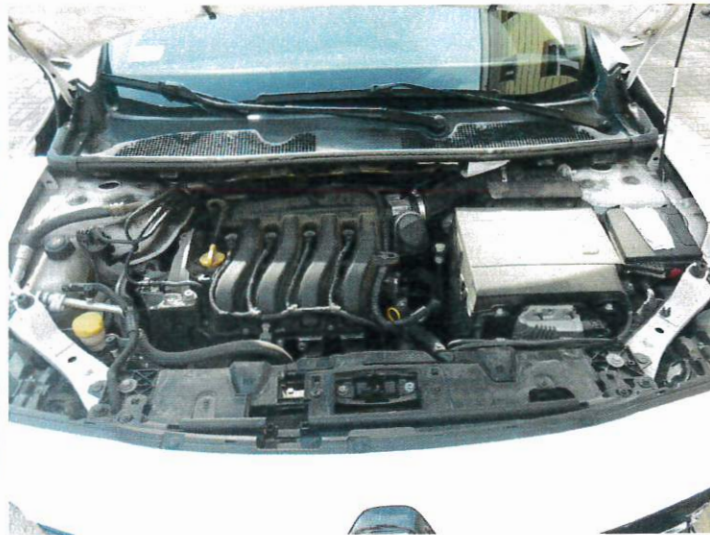

WRZ-245/2023



WRZ-245/2023



WRZ-245/2023

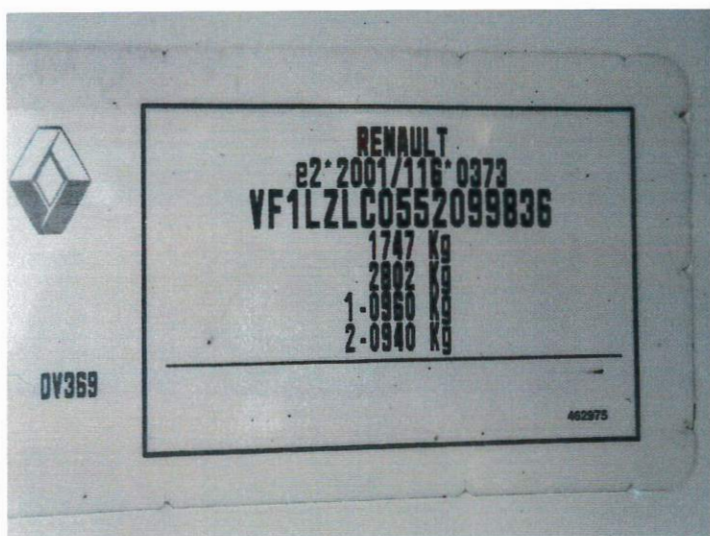

WRZ-245/2023

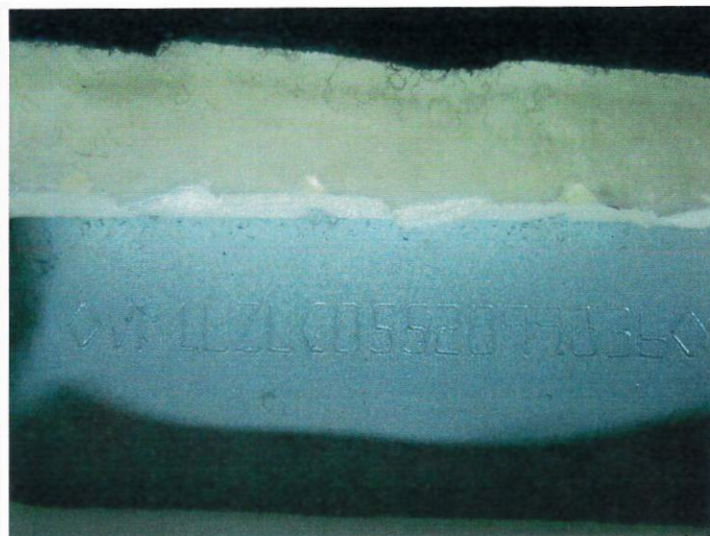

WRZ-245/2023